

Veracruz  
NOTAS A LOS ESTADOS FINANCIEROS



AL 30 DE SEPTIEMBRE DEL 2024

(CIFRAS EN PESOS)

A) Notas de Gestión Administrativa

SINDICATURA  
TOMATLÁN, VER.  
2022-2025

Nombre	Nota
<p>01 Autorización e Historia</p>  <p>TESORERÍA TOMATLÁN, VER. 2022-2025</p>	<p>a) Fecha de creación del ente público.</p> <ul style="list-style-type: none"> <li>En la constancia de situación fiscal, marca fecha de inicio de operaciones: 01 de diciembre de 1960.</li> <li>Tomatlán es un municipio de estado de Veracruz de Ignacio de la Llave ubicado en el lugar denominado como Mixcalco, en esta región se han hallado restos de la cultura Totonaca; el origen de su nombre es náhuatl significa "lugar de tomates" o "lugar junto a tomates". Ubicado en la región de las montañas, entre los municipios de Ixhuatlán del Café, Chocamán, Córdoba y Coscomatepec, a una distancia aproximada de 55 Km de la capital del estado, a una altitud entre 1,000 y 1,500 m. En el decreto del 23 de septiembre de 1878 ya se refiere a Tomatlán como entidad municipal.</li> <li>El clima es semicálido húmedo con lluvias todo el año (99%) y templado húmedo con abundantes lluvias en verano (1%). la temperatura fluctúa entre 16°C y los 20°C, con una precipitación anual entre los 1500 y 2000 mm. Cuenta con congregaciones como: Colonia Tomatlán, Cruz Verde, Guayabal, Las compras, Huehuetitla, San Martín, Tecama, Tecamilla, Tlapalar, Tomatlán y Tecolotla.</li> </ul> <p>b) Principales cambios en su estructura.</p> <ul style="list-style-type: none"> <li>Se ha observado la normativa emitida por el por el CONAC y la Ley General de Contabilidad Gubernamental.</li> </ul>
<p>02 Panorama Económico y Financiero</p>  <p>PRESIDENCIA TOMATLÁN, VER. 2022-2025</p>	<ul style="list-style-type: none"> <li>El municipio recibe participaciones y aportaciones federales, las cuales representan un porcentaje significativo de los ingresos, por lo que todas las políticas económicas son determinadas con el Plan Nacional de Desarrollo, el Plan Veracruzano de Desarrollo y en la Actualización del Plan Municipal de desarrollo, el cual ha estado operando; y las cuales influyeron en la toma de decisiones de la administración</li> </ul>
<p>03 Organización y Objeto Social</p>  <p>REGIDURÍA TOMATLÁN, VER. 2022-2025</p>	<p>a) Objeto social: Ser un municipio sensible a las demandas sociales, inclusivo y transparente en las acciones de gobierno, con una mejora continua de la calidad de vida de los Tomatlense, con la satisfacción de haber cumplido con lo planeado y un poco más.</p> <p>b) Principal actividad: Apoyo en actividades agrícolas.</p> <p>c) Ejercicio fiscal: 2024</p> <p>d) Régimen jurídico.</p> <ul style="list-style-type: none"> <li>Constitución Política de los Estados Unidos Mexicanos</li> <li>Ley Federal de Presupuesto y Responsabilidad Hacendaria,</li> <li>Ley General de Contabilidad Gubernamental.</li> <li>Ley de Disciplina Financiera de las Entidades Federativas y los Municipios.</li> <li>Ley de Adquisiciones, Arrendamientos y Servicios del Sector Público,</li> <li>Ley Federal de Transparencia y Acceso a la Información Pública.</li> <li>Constitución Política del Estado de Veracruz.</li> <li>La Ley Orgánica del Municipio Libre.</li> </ul> <p>e) Consideraciones fiscales del ente: revelar el tipo de contribuciones que esté obligado a pagar o retener:</p>

AL 30 DE SEPTIEMBRE DEL 2024

(CIFRAS EN PESOS)

A) Notas de Gestión Administrativa

- Entero de retenciones mensuales de ISR por sueldos y salarios.
- Entero de retenciones mensuales de ISR por Servicios Profesionales.
- Declaración informativa anual.

f) Estructura organizacional básica:

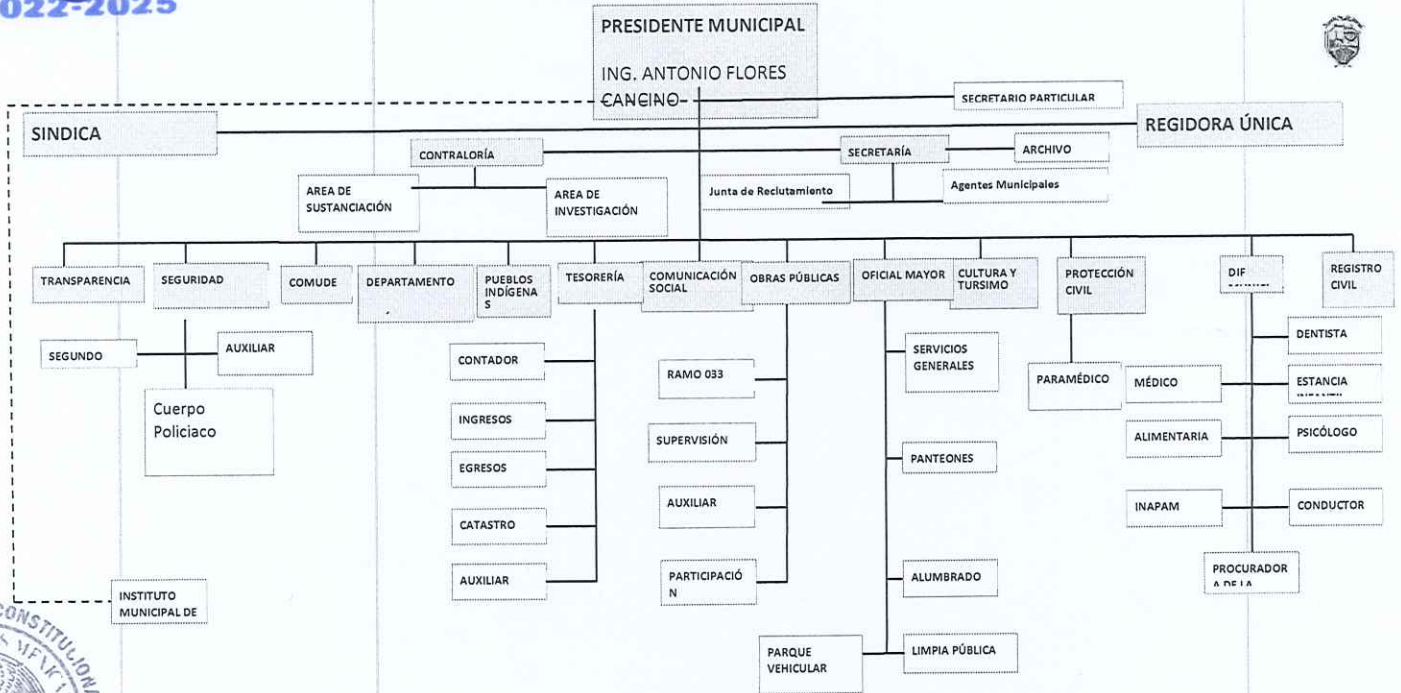

g) Fideicomisos de los cuales es fideicomitente o fideicomisario, y contratos análogos, incluyendo mandatos de los cuales es parte:

- Contrato de Fideicomiso F/998 de fecha 8 de diciembre del 2008 por emisión de Certificado Bursátiles.

04 Bases de Preparación de los Estados Financieros

- Los estados financieros que se acompañan, han sido preparados de conformidad con las normas y metodologías publicadas por el Consejo Nacional de Armonización Contable (CONAC).
- De acuerdo a lo establecido en la Ley General de Contabilidad Gubernamental, la cual contempla como principal objetivo establecer los criterios generales que regirán la contabilidad gubernamental y la emisión de la información financiera de los entes públicos para lograr su adecuada armonización.

05 Políticas de Contabilidad Significativas

- Actualización: Se crea la provisión del gasto en el momento de recepción de bienes y servicios, lo cual genera un pasivo contable y un devengado presupuestal.
- Operaciones en el extranjero: No cuenta con la realización de operaciones en el extranjero.
- Método de valuación de la inversión en acciones: No aplica la valuación de la inversión en acciones de Compañías subsidiarias no consolidadas y asociadas.
- Sistema y método de valuación de inventarios y costo de lo vendido: Se realiza la actualización de inventario cada 6 meses, aprobada por la Comisión de Hacienda.
- Beneficio a empleados: Se mantiene en mejora continua para beneficio de los empleados.



SINDICATURA  
TOMATLÁN, VER.  
2022-2025

Veracruz  
NOTAS A LOS ESTADOS FINANCIEROS



AL 30 DE SEPTIEMBRE DEL 2024

(CIFRAS EN PESOS)

A) Notas de Gestión Administrativa

SINDICATURA  
TOMATLÁN, VER.  
2022-2025

- f) Provisiones: Se realizan las provisiones necesarias.
- g) Reservas: No cuenta con Reservas.
- h) Políticas Contables: Se generan cambio en políticas contables de acuerdo a las reclasificaciones efectuadas en los ajustes correspondientes a Cuenta Pública, presentada en cada periodo de acuerdo a la ley de fiscalización y a los lineamientos de la Auditoría Superior del Estado de Veracruz.
- i) Reclasificaciones: No se realizan reclasificaciones durante este periodo.
- j) Depuración y cancelación de saldos: La capitalización de la obra se afecta a las cuentas respectivas del activo por los bienes de dominio propio, así como los bienes de dominio público se registran al gasto no capitalizable, ambos de manera mensual.

06 Posición en Moneda Extranjera y Protección por Riesgo Cambiario

- El Municipio no cuentan con activos y pasivos en moneda extranjera

07 Reporte Analítico del Activo

Presenta los siguientes saldos:

<b>ACTIVO</b>	<b>\$20,987,215.01</b>
<b>ACTIVO CIRCULANTE</b>	<b>\$4,450,069.91</b>
Efectivo y Equivalentes	\$4,226,615.09
Derechos a Recibir Efectivo o Equivalentes	\$65,273.59
Derechos a Recibir Bienes o Servicios	\$158,181.23
Inventarios	\$0.00
Almacenes	\$0.00
Estimación por Pérdida o Deterioro de Activos Circulantes	\$0.00
Otros Activos Circulantes	\$0.00
<b>ACTIVO NO CIRCULANTE</b>	<b>\$16,537,145.10</b>
Inversiones Financieras a Largo Plazo	\$225,004.99
Derechos a Recibir Efectivo o Equivalentes a Largo Plazo	\$960,321.84
Bienes Inmuebles, Infraestructura y Construcciones en Proceso	\$10,098,760.31
Bienes Muebles	\$5,221,557.96
Activos Intangibles	\$0.00
Depreciación, Deterioro y Amortización Acumulada de Bienes	\$31,500.00
Activos Diferidos	\$0.00
Estimación por Pérdida o Deterioro de Activos no Circulantes	\$0.00
Otros Activos no Circulantes	\$0.00

08 Fideicomisos, Mandatos y Análogos

El saldo que refleja la Balanza de Comprobación es de \$ 225,004.99 en la partida de Fideicomisos, Mandatos y Contratos Análogos a Municipios corresponde a los descuentos vía Participaciones Federales por concepto de Emisiones Bursátiles.

09 Reporte de la Recaudación

Impuestos	\$ 1,330,140.55
Derechos	\$ 1,749,105.80
Productos de Tipo Corriente	\$ 93,056.84

P.H.



AL 30 DE SEPTIEMBRE DEL 2024

(CIFRAS EN PESOS)

A) Notas de Gestión Administrativa

	Aprovechamientos de Tipo Corriente	\$ 22,400.00
	Participaciones y Aportaciones	\$ 36,849,037.43
	Subsidio y Subvenciones	\$ 5,251.40
	Otros Ingresos y Beneficios	\$ 125,723.8
	<b>TOTAL</b>	<b>\$ 40,174,770.61</b>
10 Información sobre la Deuda y el Reporte Analítico de la Deuda	El saldo de \$ 2,629,114.96 corresponde a la Deuda Contratada en 2008 por emisión de Certificado Bursátiles con garantía de pago Ingresos por Impuestos Sobre Tenencia Vehicular contratada a 336 mensualidades con amortización de capital anual e intereses semestrales. El saldo de otros Pasivos por \$134,492.12 correspondiente a las cuentas de retenciones y contribuciones federales y estatales por pagar a Corto Plazo.	
11 Calificaciones otorgadas	No se genera información al respecto.	
12 Proceso de Mejora	Se encuentra en trabajos continuos de armonización contable.	
13 Información por Segmentos	No se presenta información por segmentos	
14 Eventos Posteriores al Cierre	Sin eventos	
15 Partes Relacionadas	No se genera información	

Bajo protesta de decir verdad declaramos que los Estados Financieros y sus notas, son razonablemente correctos y son responsabilidad del emisor.



**PRESIDENCIA**  
**TOMATLÁN, VER.**  
**2022-2025**

Ing. Antonio Flores Cancino

**PRESIDENTE MUNICIPAL**



**SINDICATURA**  
**TOMATLÁN, VER.**  
**2022-2025**

Lic. Piedad Hernández Ramos

**SÍNDICA**



**L. C. Ana Ramírez Hernández**  
**REGIDURÍA**  
**REGIDORA, VER.**  
**2022-2025**

**COMISIÓN DE HACIENDA**



L.C.P. Miriam Denisse Nepomuceno Cabrera

**TESORERA MUNICIPAL**

AL 30 DE SEPTIEMBRE DEL 2024

(CIFRAS EN PESOS)

B) Notas de Desglose

Nombre		Nota
<b>I) NOTAS AL ESTADO DE ACTIVIDADES</b>		
Ingresos y Otros Beneficios	Impuestos	\$ 1,330,140.55
	Derechos	\$ 1,749,105.80
	Productos de Tipo Corriente	\$ 93,056.84
	Aprovechamientos de Tipo Corriente	\$ 22,400.00
	Participaciones y Aportaciones	\$ 36,849,037.43
	Transferencias y subsidios varios	\$ 5,251.40
	Otros Ingresos y Beneficios	\$ 125,723.8
	<b>TOTAL</b>	<b>\$ 40,174,770.61</b>
Gastos y Otras Perdidas	Servicios Personales	\$ 11,744,165.66
	Materiales y Suministros	\$ 3,403,135.75
	Servicios Generales	\$ 8,462,589.17
	Transferencias, Asignaciones y subsidios y otras ayudas	\$ 779,552.86
	Intereses, comisiones y otros	\$ 226,455.78
	Gastos de la deuda Pública.	\$ -
	Inversión Pública	\$ 8,152,985.24
<b>TOTAL</b>	<b>\$ 32,964,977.79</b>	
<b>II) NOTAS AL ESTADO DE SITUACION FINANCIERA</b>		
Activo		
Efectivo y Equivalentes	1. Al 30 de septiembre del 2024 es de \$4,450,069.91; con un saldo en caja de \$27,156.74 y un saldo en instituciones bancarias de un monto de \$ 4,199,458.35, como a continuación se describe.	
	Cta. 1230123211 purificadora	\$ 96,876.65
	Cta. 1230123220 Tortilleria	\$ 8,333.52
	Cta. 1246345939 Participaciones 2024	\$ 2,075,543.59
	Cta. 1246345948 Faismun 2024	\$ 1,222,447.45
	Cta. 1246345957 Fortamun 2024	\$ 461,582.97
	Cta. 1246345966 Fiscales 2024	\$ 303,741.23
	Cta. 1264845983 PROABIM 2024	\$ 30,932.94
	<b>TOTAL</b>	<b>\$ 4,199,458.35</b>
	Derechos a recibir Efectivo y Equivalentes y Bienes o Servicios	2. El saldo al 30 de septiembre del 2024 es de \$ 65,273.59 integrado de la siguiente manera:
Cuentas por Cobrar a Corto Plazo		\$ 7,235.93
Deudores Diversos por Cobrar a Corto Plazo		\$ 58,036.23
Ingresos por Recuperar a Corto Plazo		\$ -
Otros Derechos a Recibir Efectivo o Equivalentes a Corto Plazo		\$ 1.43



**SINDICATURA  
TOMATLÁN, VER.  
2022-2025**

AL 30 DE SEPTIEMBRE DEL 2024

(CIFRAS EN PESOS)

B) Notas de Desglose

	<b>TOTAL</b>	<b>\$ 65,273.59</b>
	3. El saldo de Derechos Bienes o Servicios a Recibir al 30 de septiembre del 2024 es de \$185,181.23.	
Inventarios	4. En lo referente a este rubro Bienes Disponibles para su Transformación o Consumo no se reflejan movimientos en este mes	
Almacenes	5. En lo referente a la cuenta de Almacén no se realizan movimientos.	
Inversiones Financieras	6. De acuerdo a la balanza de comprobación en el rubro de Inversiones Financieras a Largo Plazo presenta un saldo final al 30 de septiembre del 2024 por un monto de \$ 225,004.99, corresponde a la cuenta de Fideicomisos, mandatos y contratos análogos de Municipios.	
	7. El saldo al 30 de septiembre del 2024 en la cuenta 1.2.2 Derechos a Recibir Efectivo o Equivalentes a Largo Plazo, es de \$960,321.84, integrado de la siguiente manera:	
	1.2.2.2.01 Deudores Diversos a Largo Plazo	\$ 9.47
	1.2.2.9.03.01 Reserva Objetivo	\$ 371,385.55
	1.2.2.9.03.02 Fondo Soporte	\$ 582,012.11
	1.2.2.9.03.03 Sobrante de Emisiones	\$ 6,914.71
	<b>TOTAL</b>	<b>\$ 960,321.84</b>
Bienes Muebles, Inmuebles e Intangibles	8. Representa el monto de inmuebles, Infraestructura y Construcción en Proceso, y con un monto de \$10,098,760.31:	
	1.2.3.1 Terrenos	3,848,863.53
	1.2.3.3 Edificios no Habitacionales	3,765,349.40
	1.2.3.5 Construcciones en proceso en bienes de dominio público.	2,018,092.78
	1.2.3.6 Construcciones en Proceso en Bienes Propios	466,454.6
	<b>Total de Bienes Inmuebles, Infraestructura y Construcciones en Proceso</b>	<b>10,098,760.31</b>
	9. En la cuenta de Bienes Muebles con un monto total de \$ 5,221,557.96, se realiza actualización de inventario de manera semestral.: Sin movimientos que reportar.	
	1.2.4.1 Mobiliario y Equipo de Administración	487,668.35
	1.2.4.2 Mobiliario y Equipo Educativo y Recreativo	114,774.00
	1.2.4.3 Equipo e Instrumental Médico y de Laboratorio	92,188.40
	1.2.4.4 Vehículos y Equipo de Transporte	3,952,350.33
	1.2.4.5 Equipo de Defensa y Seguridad	210,540.00
	1.2.4.6 Maquinaria, Otros Equipos y Herramientas	364,036.88
	<b>TOTAL Bienes Muebles</b>	<b>\$5,221,557.96</b>
Estimaciones y Deterioros	10. Se refleja un saldo de -\$31,500.00 en la cuenta de Depreciación, Deterioro y Amortización Acumulada de Bienes, por baja de vehículo ejercicios anteriores.	
Otros Activos	11. No refleja movimientos en el rubro de Otros Activos	



**SINDICATURA  
TOMATLÁN, VER.  
2022-2025**



AL 30 DE SEPTIEMBRE DEL 2024

(CIFRAS EN PESOS)

B) Notas de Desglose

Pasivo																																					
Cuentas y Documentos por pagar	<p>1. El saldo al 30 de septiembre del 2024 corresponde a pasivos por la cantidad de \$ 2,763,607.08, integrado de la siguiente manera:</p> <table border="1"> <thead> <tr> <th>Cuenta</th> <th>Descripción</th> <th>Monto</th> <th>Observación</th> </tr> </thead> <tbody> <tr> <td>2.1.1.3.01</td> <td>Obra Pública en Bienes de Dominio Público por Pagar a Corto Plazo</td> <td>679.37</td> <td>Saldo de administraciones anteriores</td> </tr> <tr> <td>2.1.1.7.01.01</td> <td>ISR Retención Sueldos y Salarios</td> <td>91,713.83</td> <td>Saldo que se pagará el siguiente mes</td> </tr> <tr> <td>2.1.1.7.01.06</td> <td>ISSSTE</td> <td>650.00</td> <td>Saldo que se pagará el siguiente mes</td> </tr> <tr> <td>2.1.1.7.01.15</td> <td>ISR Régimen Simplificado de Confianza (RESICO)</td> <td>1,059.77</td> <td>Saldo que se pagará el siguiente mes</td> </tr> <tr> <td>2.1.1.7.02.01.01</td> <td>IPE Cuota</td> <td>23,018.30</td> <td>Saldo que se pagará el siguiente mes</td> </tr> <tr> <td>2.1.1.7.02.04</td> <td>5 al Millar</td> <td>19,081.16</td> <td>Saldo que se pagará el siguiente mes</td> </tr> <tr> <td>2.1.1.7.03.09</td> <td>Otras Retenciones y Contribuciones por Pagar a Corto Plazo</td> <td>-0.54</td> <td>Saldo que se presenta en negativo por redondeo.</td> </tr> <tr> <td colspan="2"><b>PASIVO CIRCULANTE</b></td> <td><b>133,812.75</b></td> <td></td> </tr> </tbody> </table> <p>En la deuda Pública a Largo Plazo existe un monto: \$ 2,629,114.96 Deuda Contratada en 2008 por emisión de Certificado Bursátiles con garantía de pago Ingresos por Impuestos Sobre Tenencia Vehicular contratada a 336 mensualidades con amortización de capital anual e intereses semestrales.</p>	Cuenta	Descripción	Monto	Observación	2.1.1.3.01	Obra Pública en Bienes de Dominio Público por Pagar a Corto Plazo	679.37	Saldo de administraciones anteriores	2.1.1.7.01.01	ISR Retención Sueldos y Salarios	91,713.83	Saldo que se pagará el siguiente mes	2.1.1.7.01.06	ISSSTE	650.00	Saldo que se pagará el siguiente mes	2.1.1.7.01.15	ISR Régimen Simplificado de Confianza (RESICO)	1,059.77	Saldo que se pagará el siguiente mes	2.1.1.7.02.01.01	IPE Cuota	23,018.30	Saldo que se pagará el siguiente mes	2.1.1.7.02.04	5 al Millar	19,081.16	Saldo que se pagará el siguiente mes	2.1.1.7.03.09	Otras Retenciones y Contribuciones por Pagar a Corto Plazo	-0.54	Saldo que se presenta en negativo por redondeo.	<b>PASIVO CIRCULANTE</b>		<b>133,812.75</b>	
Cuenta	Descripción	Monto	Observación																																		
2.1.1.3.01	Obra Pública en Bienes de Dominio Público por Pagar a Corto Plazo	679.37	Saldo de administraciones anteriores																																		
2.1.1.7.01.01	ISR Retención Sueldos y Salarios	91,713.83	Saldo que se pagará el siguiente mes																																		
2.1.1.7.01.06	ISSSTE	650.00	Saldo que se pagará el siguiente mes																																		
2.1.1.7.01.15	ISR Régimen Simplificado de Confianza (RESICO)	1,059.77	Saldo que se pagará el siguiente mes																																		
2.1.1.7.02.01.01	IPE Cuota	23,018.30	Saldo que se pagará el siguiente mes																																		
2.1.1.7.02.04	5 al Millar	19,081.16	Saldo que se pagará el siguiente mes																																		
2.1.1.7.03.09	Otras Retenciones y Contribuciones por Pagar a Corto Plazo	-0.54	Saldo que se presenta en negativo por redondeo.																																		
<b>PASIVO CIRCULANTE</b>		<b>133,812.75</b>																																			
Fondos y Bienes de Terceros en Garantía y/o Administración	2. No se cuenta con Fondos de Bienes de Terceros en Administración y/o en Garantía a corto y largo plazo.																																				
Pasivos Diferidos	3. No se cuenta con Pasivos Diferidos																																				
Provisiones	4. No se cuenta con provisiones																																				
Otros Pasivos	5. No se cuenta con Otros pasivos.																																				
<b>III) NOTAS AL ESTADO DE VARIACIÓN EN LA HACIENDA PÚBLICA</b>																																					
1. El estado de variaciones a la hacienda pública municipal, refleja una variación neta respecto del ejercicio anterior por la cantidad de \$7,209,792.82 monto que se ve reflejado en el estado de actividades como: Resultado del ejercicio (Ahorro/desahorro). Dejando como saldo neto final en la Hacienda Pública/Patrimonio de 30 de septiembre del 2024 por la cantidad de \$18,223,607.93																																					
<b>Cambios en la Hacienda Pública/Patrimonio Contribuido Neto 2024</b>	<b>\$0.00</b>																																				
Aportaciones	\$0.00																																				
Donaciones de Capital	\$0.00																																				
Actualización de la Hacienda Pública/Patrimonio	\$0.00																																				
<b>Variaciones de la Hacienda Pública/Patrimonio Generado Neto 2024</b>	<b>\$7,064,193.30</b>																																				
Resultados del Ejercicio (Ahorro/Desahorro)	\$7,209,792.82																																				





AL 30 DE SEPTIEMBRE DEL 2024

(CIFRAS EN PESOS)

B) Notas de Desglose

Resultados de Ejercicios Anteriores	-\$145,599.52
Revalúos	\$0.00
Reservas	\$0.00
Rectificaciones de Resultados de Ejercicios Anteriores	\$0.00
<b>Cambios en el Exceso o Insuficiencia en la Actualización de la Hacienda Pública/Patrimonio Neto 2024</b>	<b>\$0.00</b>
Resultado por Posición Monetaria	\$0.00
Resultado por Tenencia de Activos no Monetarios	\$0.00
<b>Hacienda Pública/Patrimonio Neto Final del Ejercicio 2024</b>	<b>\$18,223,607.93</b>

AYUNTAMIENTO CONSTITUCIONAL  
ESTADOS UNIDOS MEXICANOS  
TESORERÍA  
TOMATLÁN, VER.  
2022-2025

IV) NOTAS AL ESTADO DE FLUJOS DE EFECTIVO

Efectivo y Equivalentes

Concepto	2024	2023
Efectivo	27,156.74	\$0.00
Bancos/Tesorería	4,199,458.35	477,067.89
Bancos/Dependencias y Otros	\$0.00	\$0.00
Inversiones Temporales (Hasta 3 meses)	\$0.00	\$0.00
Fondos con Afectación Específica	\$0.00	\$0.00
Depósitos de Fondos de Terceros en Garantía y/o Administración	\$0.00	\$0.00
Otros Efectivos y Equivalentes	\$0.00	\$0.00
<b>Total</b>	<b>4,226,615.09</b>	<b>477,067.89</b>

AYUNTAMIENTO CONSTITUCIONAL  
ESTADOS UNIDOS MEXICANOS  
PRESIDENCIA  
TOMATLÁN, VER.  
2022-2025

V) CONCILIACIÓN ENTRE LOS INGRESOS PRESUPUESTARIOS Y CONTABLES, ASÍ COMO ENTRE LOS EGRESOS PRESUPUESTARIOS Y LOS GASTOS CONTABLES.

<p>MUNICIPIO DE TOMATLÁN, VER. Conciliación entre los Ingresos Presupuestarios y Contables Correspondiente al 30 de septiembre del 2024. (Cifras en pesos)</p>	<p>SEPTIEMBRE TOMATLÁN, VER. 2022-2025</p>
--	--

1. Total de Ingresos Presupuestarios	\$ 41,004,883.90
2. Más Ingresos Contables No Presupuestarios	\$ 125,723.80
2.1 Ingresos Financieros	\$ -
2.2 Incremento por Variación de Inventarios	\$ -
2.3 Disminución del Exceso de Estimaciones por Pérdida o Deterioro u Obsolescencia	\$ -
2.4 Disminución del Exceso de Provisiones	\$ -
2.5 Otros Ingresos y Beneficios Varios	\$ 125,723.80
2.6 Otros Ingresos Contables No Presupuestarios	\$ -

AYUNTAMIENTO CONSTITUCIONAL  
ESTADOS UNIDOS MEXICANOS  
REGIDURÍA  
TOMATLÁN, VER.  
2022-2025





H. Ayuntamiento del Municipio de Tomatlán,  
Veracruz  
NOTAS A LOS ESTADOS FINANCIEROS



AL 30 DE SEPTIEMBRE DEL 2024

(CIFRAS EN PESOS)

B) Notas de Desglose

SINDICATURA  
TOMATLÁN, VER.  
2022-2025

3. Menos Ingresos Presupuestarios No Contables	\$	955,837.09
3.1 Aprovechamientos Patrimoniales	\$	34,888.12
3.2 Ingresos Derivados de Financiamientos	\$	527,299.05
3.3 Otros Ingresos Presupuestarios No Contables	\$	393,649.92

4. Total de Ingresos Contables	\$	40,174,770.61
--------------------------------	----	---------------

**MUNICIPIO DE TOMATLAN**  
Conciliación entre los Egresos Presupuestarios y los Gastos Contables Correspondiente al 30 de septiembre del 2024  
(Cifras en pesos)

1. Total de Egresos Presupuestarios	\$	36,363,472.07
-------------------------------------	----	---------------

2. Menos Egresos Presupuestarios No Contables	\$	3,644,776.01
2.1 Materias Primas y Materiales de Producción y Comercialización	\$	-
2.2 Materiales y Suministros	\$	-
2.3 Mobiliario y Equipo de Administración	\$	21,390.00
2.4 Mobiliario y Equipo Educativo y Recreativo	\$	-
2.5 Equipo e Instrumental Médico y de Laboratorio	\$	-
2.6 Vehículos y Equipo de Transporte	\$	-
2.7 Equipo de Defensa y Seguridad	\$	-
2.8 Maquinaria, Otros Equipos y Herramientas	\$	57,938.40
2.9 Activos Biológicos	\$	-
2.10 Bienes Inmuebles	\$	926,500.00
2.11 Activos Intangibles	\$	-
2.12 Obra Pública en Bienes de Dominio Público	\$	2,484,547.38
2.13 Obra Pública en Bienes Propios	\$	-
2.14 Acciones y Participaciones de Capital	\$	-
2.15 Compra de Títulos y Valores	\$	-
2.16 Concesión de Préstamos	\$	-
2.17 Inversiones en Fideicomisos, Mandatos y Otros Análogos	\$	-
2.18 Provisiones para Contingencias y Otras Erogaciones Especiales	\$	-
2.19 Amortización de la Deuda Pública	\$	154,400.23
2.20 Adeudos de Ejercicios Fiscales Anteriores (ADEFAS)	\$	-
2.21 Otros Egresos Presupuestarios No Contables	\$	-

3. Más Gastos Contables No Presupuestarios	\$	246,281.73
3.1 Estimaciones, Depreciaciones, Deterioros, Obsolescencia y Amortizaciones	\$	196,093.33
3.2 Provisiones	\$	-
3.3 Disminución de Inventarios	\$	-



TESORERÍA  
TOMATLÁN, VER.  
2022-2025



PRESIDENCIA  
TOMATLÁN, VER.  
2022-2025



REGIDURÍA  
TOMATLÁN, VER.  
2022-2025

AL 30 DE SEPTIEMBRE DEL 2024

(CIFRAS EN PESOS)

B) Notas de Desglose

3.4 Aumento por Insuficiencia de Estimaciones por Pérdida o Deterioro u Obsolescencia	\$	-
3.5 Aumento por Insuficiencia de Provisiones	\$	-
3.6 Otros Gastos	\$	50,188.40
3.7 Otros Gastos Contables No Presupuestarios	\$	-
<b>4. Total de Gastos Contables</b>	<b>\$</b>	<b>32,964,977.79</b>

Bajo protesta de decir verdad declaramos que los Estados Financieros y sus notas, son razonablemente correctos y son responsabilidad del emisor



**PRESIDENCIA  
TOMATLÁN, VER.  
2022-2025**

Ing. Antonio Flores Cancino

PRESIDENTE MUNICIPAL



**SINDICATURA  
TOMATLÁN, VER.  
2022-2025**

Lic. Piedad Hernández Ramos

SÍNDICA

COMISIÓN DE HACIENDA



L. C. Ana Ramírez Hernández

REGIDORA

**REGIDURÍA  
TOMATLÁN, VER.  
2022-2025**



**TESORERÍA  
TOMATLÁN, VER.  
2022-2025**

L.C.P. Miriam Denisse Nepomuceno Cabrera

TESORERA MUNICIPAL



AL 30 DE SEPTIEMBRE DEL 2024

(CIFRAS EN PESOS)

C) Notas de Memoria (Cuentas de Orden)

SINDICATURA  
TOMATLÁN, VER.  
2022-2025

Nombre	Nota
<b>Cuentas de Orden Contables y Presupuestarias</b>	
<b>Contables</b>	
Valores	Valores el saldo que refleja la balanza de comprobación al 30 de septiembre del 2024 en la partida de fideicomisos, mandatos y contratos análogos a municipios corresponde o se encuentra integrado por los descuentos vía participaciones federales por concepto de provisiones fiduciarias y emisiones bursátiles.
Emisión de obligaciones	Emisión de obligaciones, no se realizó ningún movimiento.
Avales y garantías	Avales y garantías, no se realizó ningún movimiento.
Juicios	Juicios, no se realizó ningún movimiento.
Inversión mediante proyectos para prestación de servicios (PPS) y similares	Contratos para Inversión Mediante Proyectos para Prestación de Servicios (PPS) y Similares, no se realizó ningún movimiento.
Bienes en concesionados o en comodatos	Bienes concesionados o en comodato, Refleja un saldo de 522,236.92 en el rubro de Mobiliario y Equipo de Administración, por 32,589.01, por bienes otorgados en comodato por parte de Seguridad Pública Estatal. Y 520,000.00 por Unidad Chrysler H100 Van otorgada en comodato por parte de la Gobierno del Estado de Veracruz.
Corriente por recuperar	Sin información por revelar
Rezago por Recuperar	Sin información por revelar
Bienes arqueológicos, artísticos e históricos en custodia	Sin información por revelar
Ingresos por recibir	Sin información por revelar
Bienes Robados o Extraviados	Sin información por revelar
<b>Presupuestarias</b>	
<b>Cuentas de Orden Presupuestarias de Ingresos</b>	
Ley de Ingresos Estimada	\$44,843,505.08
Ley de Ingresos por Ejecutar	\$ 5,982,968.89
Modificaciones a la Ley de Ingresos Estimada	\$ 2,144,347.71
Ley de Ingresos Devengada	\$0.00
Ley de Ingresos Recaudada	\$ 41,004,883.90
<b>Cuentas de Orden Presupuestarias de Egresos</b>	
Presupuesto de Egresos Aprobado	\$44,843,505.08
Presupuesto de Egresos por Ejercer	\$ 3,775,940.08
Modificaciones al Presupuesto de Egresos Aprobado	\$ 2,144,347.71
Presupuesto de Egresos Comprometido	\$ 6,848,440.64
Presupuesto de Egresos Devengado	\$0.00
Presupuesto de Egresos Ejercido	\$0.00

H. AYUNTAMIENTO CONSTITUCIONAL  
ESTADOS UNIDOS MEXICANOS  
PRESIDENCIA  
TOMATLÁN, VER.  
2022-2025

H. AYUNTAMIENTO CONSTITUCIONAL  
ESTADOS UNIDOS MEXICANOS  
REGIDURÍA  
TOMATLÁN, VER.  
2022-2025

H. AYUNTAMIENTO CONSTITUCIONAL  
ESTADOS UNIDOS MEXICANOS  
TESORERÍA  
TOMATLÁN, VER.  
2022-2025



AL 30 DE SEPTIEMBRE DEL 2024

(CIFRAS EN PESOS)

C) Notas de Memoria (Cuentas de Orden)

Presupuesto de Egresos Pagado	\$36,363,472.07
-------------------------------	-----------------

Bajo protesta de decir verdad declaramos que los Estados Financieros y sus notas, son razonablemente correctos y son responsabilidad del emisor.



**PRESIDENCIA**  
TOMATLÁN, VER.  
2022-2025  
Ing. Antonio Flores Cancino  
PRESIDENTE MUNICIPAL



**SINDICATURA**  
TOMATLÁN, VER.  
2022-2025  
Lic. Piedad Hernández Ramos

SÍNDICA



COMISIÓN DE HACIENDA

L. C. Ana Ramírez Hernández  
REGIDORA

**REGIDURÍA**  
TOMATLÁN, VER.  
2022-2025

L.C.P. Miriam Denisse Napomuceno Cabrera  
TESORERA MUNICIPAL

**TESORERÍA**  
TOMATLÁN, VER.  
2022-2025